

Caratteristiche dell'immobile

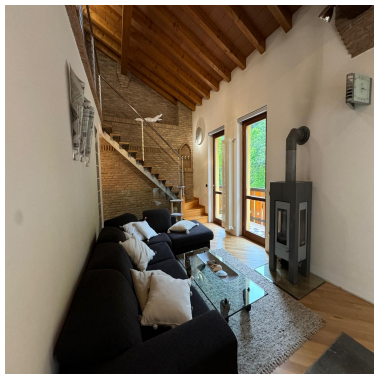

Nome dell'immobile

CIELO TERRA INDIPENDENTE RISTRUTTURATO

Prezzo di vendita (in migliaia di €)

349

Prezzo di affitto (in €/mese)

Stato dell'immobile

Ristrutturato

Paese

Parre

Tipologia

Residenziale

Categoria

Cielo - Terra

Piccola descrizione

CIELO TERRA INDIPENDENTE RISTRUTTURATO

Codice immobile

L409

N. camere da letto

3

N. bagni

2

Superficie commerciale (mq)

253

Riscaldamento

autonomo a radiatori

Classe energetica

C

Giardino-terreno

Giardino

Giardino privato

Anno di costruzione

2001

Box

Box doppio

Posto auto

Posto auto coperto

Piano / N. piani

Spese condominiali

Lati liberi

2

Arredi

Si

Ascensore

No

Descrizione

OLTRE IL SEMPLICE ABITARE real estate propone in Parre, S.Alberto questa bellissima soluzione cielo terra a pochi km da Clusone. L'immobile di pregio si sviluppa su tre livelli, al piano terra abbiamo una zona fitness con giardino privato, al primo piano un bellissimo soggiorno con travi a vista e camino, un bagno con doccia, una cucina moderna attrezzata ed una bellissima terrazza panoramica coperta dove poter pranzare. Al piano superiore sempre con travi a vista troviamo una camera matrimoniale con cabina armadio ed uscita su terrazza a pozzo, un bagno con vasca idromassaggio, una seconda camera anch'essa matrimoniale con cabina armadio ed uscita su terrazza. Esternamente abbiamo

un'ampia autorimessa per quattro auto, un posto auto coperto ed un giardino pensile privato. La soluzione è stata arredata con gusto e con elementi di design, nulla è stato lasciato al caso e questo, unito alla posizione rendono questo immobile un immobile unico, vi consiglio vivamente di venire a vederlo!

Immagini

