

Caratteristiche dell'immobile

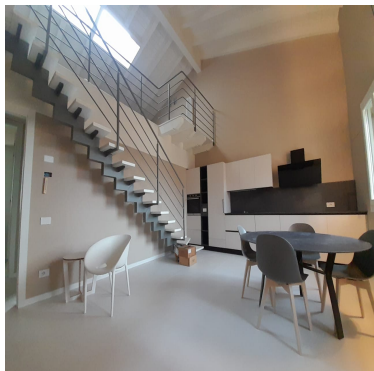

Nome dell'immobile

BILIVELLO DI NUOVA COSTRUZIONE

Prezzo di vendita (in migliaia di €)

246

Prezzo di affitto (in €/mese)

Stato dell'immobile

Nuovo

Paese

Castione Della Presolana

Tipologia

Residenziale

Categoria

Appartamento bilocale

Piccola descrizione

BILIVELLO DI NUOVA COSTRUZIONE

Codice immobile

L319

N. camere da letto

1

N. bagni

1

Superficie commerciale (mq)

92

Riscaldamento

Autonomo a pavimento

Classe energetica

A

Giardino-terreno

Giardino

Giardino condominiale

Anno di costruzione

2023

Box

No

Posto auto

Posto auto coperto

Piano / N. piani

Spese condominiali

Lati liberi

1

Arredi

Si

Ascensore

Si

Descrizione

OLTRE IL SEMPLICE ABITARE real estate. Benvenuti alla Villa San Giuseppe Luxury Apartments! Vi presentiamo un attico di nuova costruzione, elegante e moderno, con una vista mozzafiato. Questo bilocale di circa 86 mq con soppalco è dotato di tutti i comfort, tra cui riscaldamento a pavimento, finiture di alta qualità e classe energetica alta. L'ingresso conduce ad un ampio soggiorno con cucina a vista, perfetto per ospitare amici e familiari. La camera da letto matrimoniale è accogliente e luminosa, mentre il bagno con finestra e doccia offre un ambiente rilassante e funzionale. Una scala conduce al

soppalco, che può essere utilizzato come spazio aggiuntivo per il relax, come zona studio o come seconda camera. La Villa San Giuseppe Luxury Apartments è situata in una posizione strategica, dietro la chiesa di Bratto, con un panorama mozzafiato. La proprietà è disponibile per la vendita al prezzo di 246.000 euro + IVA, con la possibilità di acquistare un posto auto coperto per 25.000 euro + IVA. Contattaci per maggiori informazioni e per programmare una visita. Non perdetevi l'opportunità di vivere in un attico di lusso nella Villa San Giuseppe Luxury Apartments! Arredo ad €25.000.

Immagini

