

Caratteristiche dell'immobile

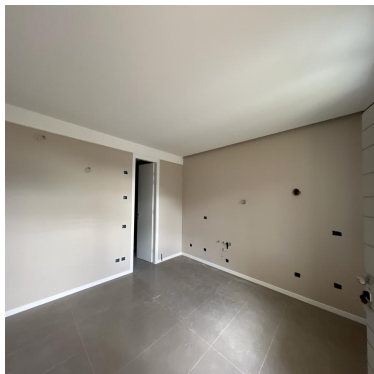

Nome dell'immobile

BILOCALE DI NUOVA COSTRUZIONE

Prezzo di vendita (in migliaia di €)

220

Prezzo di affitto (in €/mese)

Stato dell'immobile

Nuovo

Paese

Castione Della Presolana

Tipologia

Residenziale

Categoria

Appartamento bilocale

Piccola descrizione

BILOCALE DI NUOVA COSTRUZIONE

Codice immobile

L278-2

N. camere da letto

1

N. bagni

1

Superficie commerciale (mq)

77

Riscaldamento

Autonomo a metano

Classe energetica

Giardino-terreno

Giardino

Giardino privato

Anno di costruzione

2023

Box

No

Posto auto

Posto auto coperto

Piano / N. piani

Spese condominiali

Lati liberi

3

Arredi

No

Ascensore

No

Descrizione

OLTRE IL SEMPLICE ABITARE real estate propone nel residence "Villa San Giuseppe Luxury Apartments" di Bratto - Castione della Presolana, elegante residenza storica ristrutturata, questo appartamento di nuova realizzazione che ha una superficie di 67 mq ed è dotato di un giardino esclusivo di 100 mq. L'ingresso conduce ad un ampio soggiorno con angolo cottura, una camera matrimoniale e un bagno finestrato con doccia. Le finiture di qualità e il riscaldamento a pavimento rendono l'ambiente confortevole e accogliente. La posizione strategica dietro la chiesa di Bratto offre uno splendido panorama. Richiesta 220.000 euro + iva. Inoltre, è possibile acquistare un posto auto coperto a 20.000 euro + iva. Non perdere l'occasione di visitare questo appartamento di lusso!

Immagini

