OLTRE IL SEMPLICE ABITARE
di Laura Gualdi

Viale Vittorio Veneto, 1 - Clusone (BG)
tel. +39 375 5885050
info@oltreilsempliceabitare.it

Caratteristiche dell'immobile

Nome dell'immobile

FANTASTICO TRILOCALE RISTRUTTURATO

Prezzo di vendita (in migliaia di €)

175

Prezzo di affitto (in €/mese)

Stato dell'immobile

Ottimo

Paese

Castione della Presolana

Tipologia

Residenziale

Categoria

Appartamento trilocale

Piccola descrizione

FANTASTICO TRILOCALE RISTRUTTURATO

Codice immobile

L481

N. camere da letto

2

N. bagni

1

OLTRE IL SEMPLICE ABITARE
di Laura Gualdi

Viale Vittorio Veneto, 1 - Clusone (BG)
tel. +39 375 5885050
info@oltreilsempliceabitare.it

Superficie commerciale (mq)

101

Riscaldamento

autonomo a radiatori

Classe energetica

Giardino-terreno

Giardino

Giardino condominiale

Anno di costruzione

2022

Box

No

Posto auto

No

Piano / N. piani

Spese condominiali

80€/mese

Lati liberi

3

Arredi

Si

Ascensore

No

Descrizione

OLTRE IL SEMPLICE ABITARE real estate propone questo TRILOCALE RISTRUTTURATO A DORGA - UNICO SUL MERCATO! A soli 1 minuto a piedi dal centro di Dorga, proponiamo un grazioso trilocale di circa 90 mq, completamente ristrutturato nel 2022 e pronto da vivere! Posizione ideale in una palazzina di poche unità, situato al piano rialzato. Zona giorno spaziosa con angolo cottura e doppia terrazza. Due camere da letto, di cui una matrimoniale con balcone. Bagno finestrato con doccia. Ripostiglio per la massima comodità. Ottima esposizione solare. Termoautonomo. Serramenti nuovi (interno bianco, esterno effetto legno). Completamente arredato. Ampio giardino condominiale. Prezzo:

OLTRE IL SEMPLICE ABITARE
di Laura Gualdi

Viale Vittorio Veneto, 1 - Clusone (BG)
tel. +39 375 5885050
info@oltreilsempliceabitare.it

175.000€ arredamento incluso! Non lasciarti sfuggire questa occasione unica! Contattaci per info e visite!
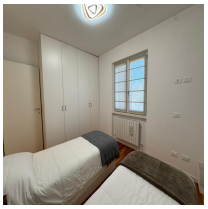
Immagini