OLTRE IL SEMPLICE ABITARE
di Laura Gualdi

Viale Vittorio Veneto, 1 - Clusone (BG)
tel. +39 375 5885050
info@oltreilsempliceabitare.it

Caratteristiche dell'immobile

Nome dell'immobile

SPLENDIDO CIELO TERRA A CLUSONE

Prezzo di vendita (in migliaia di €)

490

Prezzo di affitto (in €/mese)

Stato dell'immobile

Buono

Paese

Clusone

Tipologia

Residenziale

Categoria

Cielo - Terra

Piccola descrizione

SPLENDIDO CIELO TERRA A CLUSONE

Codice immobile

L360

N. camere da letto

7

N. bagni

4

OLTRE IL SEMPLICE ABITARE
di Laura Gualdi

Viale Vittorio Veneto, 1 - Clusone (BG)
tel. +39 375 5885050
info@oltreilsempliceabitare.it

Superficie commerciale (mq)

453

Riscaldamento

autonomo a radiatori

Classe energetica

G 478,90 kWwh/mq anno

Giardino-terreno

Giardino

Giardino privato

Anno di costruzione

1985

Box

Box doppio

Posto auto

No

Piano / N. piani

Spese condominiali

Lati liberi

4

Arredi

Si

Ascensore

No

Descrizione

Oltre il Semplice Abitare Real Estate propone in vendita stupenda soluzione cielo/terra in posizione strepitosa a Clusone. La soluzione si trova, infatti, in una delle vie più suggestive di Clusone a fianco della maestosa Basilica S. Maria Assunta, vantando di una vista spettacolare e di un' ottima esposizione! La palazzina è così composta: al piano terra ampio cortile lastricato di proprietà, giardino, due garage, pergolato con zona pranzo esterna, locali di sgombero con camino e un appartamento composto da soggiorno, cucina, ripostiglio, camera da letto e bagno. Il piano primo è composto da due appartamenti, un bilocale e un trilocale entrambi con balcone panoramico. L' ultimo piano è composto

OLTRE IL SEMPLICE ABITARE
di Laura Gualdi

Viale Vittorio Veneto, 1 - Clusone (BG)
tel. +39 375 5885050
info@oltreilsempliceabitare.it

da un ampio quadrilocale con tre camere, due bagni, soggiorno, cucina separata ed con ampio balcone panoramico. Tetto e canali rifatte a nuovo nel 2003! La palazzina si presenta in buono stato di manutenzione in quanto gli appartamenti sono abitabili ed è ottima come investimento.
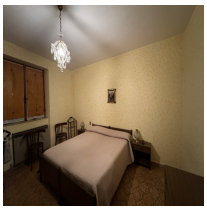
Immagini